

# INFORMATIONEN FÜR DEN FUNKAMATEUR IM NOT- UND KATASTROPHENFALL

Flensburg DM0FL  
145.775MHz

Schleswig DM0SL  
438,350MHz  
TX: 67HZ SUBAUDIO

Direkt  
145.500MHz



**DK0IU**

**Notfunk  
Gruppe  
Nord**

Wir sind in der Katastrophe  
für Euch da!

Loc:JO44SM ITU:28 CQ:14 DOK:M03

## NOTFUNKSTATION IM KREIS SCHLESWIG - FLENSBURG



Deutscher Amateur-Radio-Club e.V.  
Bundesverband für Amateurfunk in Deutschland

Eine Kooperation der DARC Ortsverbände  
Flensburg - M03  
Schleswig - M13

In Zusammenarbeit mit der Regieeinheit Führungsunterstützung  
im Kreis Schleswig - Flensburg

## WER ODER WAS STECKT HINTER DKØIUUK?

BEI DKØIUUK HANDELT ES SICH UM EINE CLUBFUNKSTATION DES OV MØ3, DIE IM KREISHAUS SCHLESWIG STATIONIERT IST UND IM BEDARFSFALL VON FUNKAMATEUREN AUS HILFSORGANISATIONEN BESETZT WIRD.



## WAS IST DIE AUFGABE VON DKØIUUK?

DKØIUUK WIRD IM NOT- UND KATASTROPHENFALL AKTIVIERT UM FUNKAMATEUREN DIE MÖGLICHKEIT ZU BIETEN, KONTAKT ZUM KRISENSTAB DES KREISES AUFZUNEHMEN. SOMIT KANN BEI EINEM AUSFALL DER TELEFONNETZE Z.B. MEDIZINISCHE HILFE ANGEFORDERT WERDEN.

## KONTAKT UND INFORMATIONEN

DKØIUUK HÖRT AUF DEN RELAIS DMØFL IN FLENSBURG UND DMØSL IN SCHLESWIG. SOLLTEN DIESE RELAIS NICHT MEHR VERFÜGBAR SEIN, IST DKØIUUK AUF DER SIMPLEXFREQUENZ 145,500MHZ ERREICHBAR.



### Frequenzen

Flensburg DMØFL 145.775MHz

Schleswig DMØSL 438.350 MHz

Direkt 145.500 MHz

## WANN IST DKØIUUK ERREICHBAR?

DKØIUUK WIRD NUR IM NOT- UND KATASTROPHENFALL BESETZT. DIE AKTIVIERUNG DER STATION ERFOLGT JE NACH SCHWERE DES SCHADENSEREIGNIS ZWISCHEN CA. **4 STUNDEN ODER FRÜHER!**  
**WENN VORHANDEN SENDET DKØIUUK JEWEILS UM VIERTEL VOR DER VOLLEN STUNDE WICHTIGE INFORMATIONEN!**



## WELCHE INFORMATIONEN SIND FÜR DEN KRISENSTAB WICHTIG?

**WO IST DER NOTFALLORT?**

**WAS IST PASSIERT?**

**WIE VIELE BETEILIGTE PERSONEN / VERLETZTE?**

**WELCHE ART VON VERLETZUNGEN LIEGEN VOR?**

**FÜR RÜCKFRAGEN ERREICHBAR BLEIBEN**

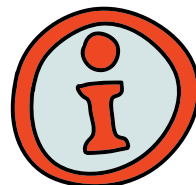

**> MELDEVORLAGE NUTZEN! <**



# Nachrichtenformular nach IARU-Notfunkprozedur

DARC OV Flensburg M03  
DARC OV Schleswig M13  
Regie FüUst Kreis SL-FL  
Stand: 09/2023

| Nummer | Dringlichkeit<br>Vorrangstufe  | Ursprungsstation | Ursprungsort | Uhrzeit Erstellung<br>Abfassungszeit | Datum Erstellung<br>Abfassungsdatum |
|--------|--|------------------|--------------|--------------------------------------|-------------------------------------|
|        | <input type="checkbox"/> Notfall ( <i>Blitz</i> )<br><input type="checkbox"/> Dringend ( <i>Sofort</i> )<br><input type="checkbox"/> Normal ( <i>Einfach</i> ) |                  |              | hh-mm                                | TT-MM-JJ                            |

Empfänger

Nachrichtentext

---

---

---

---

---

---

---

---

---

---

Absender

| Empfangen von | Frequenz (MHz) | Zeit  | Datum    | Gesendet an | Frequenz (MHz) | Zeit  | Datum    |
|---------------|----------------|-------|----------|-------------|----------------|-------|----------|
|               |                | hh-mm | TT-MM-JJ |             |                | hh-mm | TT-MM-JJ |



# Nachrichtenformular nach IARU-Notfunkprozedur

DARC OV Flensburg M03  
DARC OV Schleswig M13  
Regie FüUst Kreis SL-FL  
Stand: 09/2023

| Nummer | Dringlichkeit<br>Vorrangstufe  | Ursprungsstation | Ursprungsort | Uhrzeit Erstellung<br>Abfassungszeit | Datum Erstellung<br>Abfassungsdatum |
|--------|--|------------------|--------------|--------------------------------------|-------------------------------------|
|        | <input type="checkbox"/> Notfall ( <i>Blitz</i> )<br><input type="checkbox"/> Dringend ( <i>Sofort</i> )<br><input type="checkbox"/> Normal ( <i>Einfach</i> ) |                  |              | hh-mm                                | TT-MM-JJ                            |

Empfänger

Nachrichtentext

---

---

---

---

---

---

---

---

---

---

Absender

| Empfangen von | Frequenz (MHz) | Zeit  | Datum    | Gesendet an | Frequenz (MHz) | Zeit  | Datum    |
|---------------|----------------|-------|----------|-------------|----------------|-------|----------|
|               |                | hh-mm | TT-MM-JJ |             |                | hh-mm | TT-MM-JJ |